

*Registrato / Registered 07/02/2012*

*No 001987421-0001*



**UAMI – UFFICIO PER  
L'ARMONIZZAZIONE NEL MERCATO  
INTERNO  
MARCHI, DISEGNI E MODELLI**

**CERTIFICATO DI  
REGISTRAZIONE**

Il presente Certificato di Registrazione è emesso per il Disegno o Modello Comunitario registrato descritto di seguito. I dati corrispondenti sono stati iscritti nel Registro dei Disegni e Modelli Comunitari.

**OHIM – OFFICE FOR HARMONIZATION  
IN THE INTERNAL MARKET  
TRADE MARKS AND DESIGNS**

**CERTIFICATE OF REGISTRATION**

This Certificate of Registration is hereby issued for the Registered Community Design identified below. The corresponding entries have been recorded in the Register of Community Designs.

*Il Presidente / The President*

*António Campinos*



21 001987421-0001  
25 IT - EN  
22 07/02/2012  
15 07/02/2012  
45 30/03/2012  
11 001987421-0001  
72 emanuel dimitri camazzola  
73 Emenuel Dimitri Camazzola  
Via Madonna dell' Aiuto n° 16/C  
I-31030 Borso del Grappa  
ITALIA  
51 23 - 03  
54 **BG** - Отоплителни уреди (Част от -)  
**ES** - Calentadores (parte de -)  
**CS** - topidla (část -)  
**DA** - Apparater til opvarmning (del af -)  
**DE** - Heizgeräte (Teil von -)  
**ET** - Kütteeadmed (osa -)  
**EL** - Θερμαντήρες (τμήματά τους -)  
**EN** - Heaters (part of -)  
**FR** - Radiateurs (partie de -)  
**IT** - Impianti di riscaldamento (parte di -)  
**LV** - Apkures iekārtas (- daļa)  
**LT** - Šildytuvai (dalis -)  
**HU** - Fűtőberendezések (...része)  
**MT** - Tagħmir li jsaħħan (parti minn -)  
**NL** - Verwarmingstoestellen (deel van -)  
**PL** - Grzejniki (część -)  
**PT** - Aquecedores (parte de -)  
**RO** - Radiatoare (Părți de -)  
**SK** - Vyhrievače (časť -)  
**SL** - Grelci (del -)  
**FI** - Lämmittimet (osa -)  
**SV** - Värmare (del av -)

57  
55



0001.1

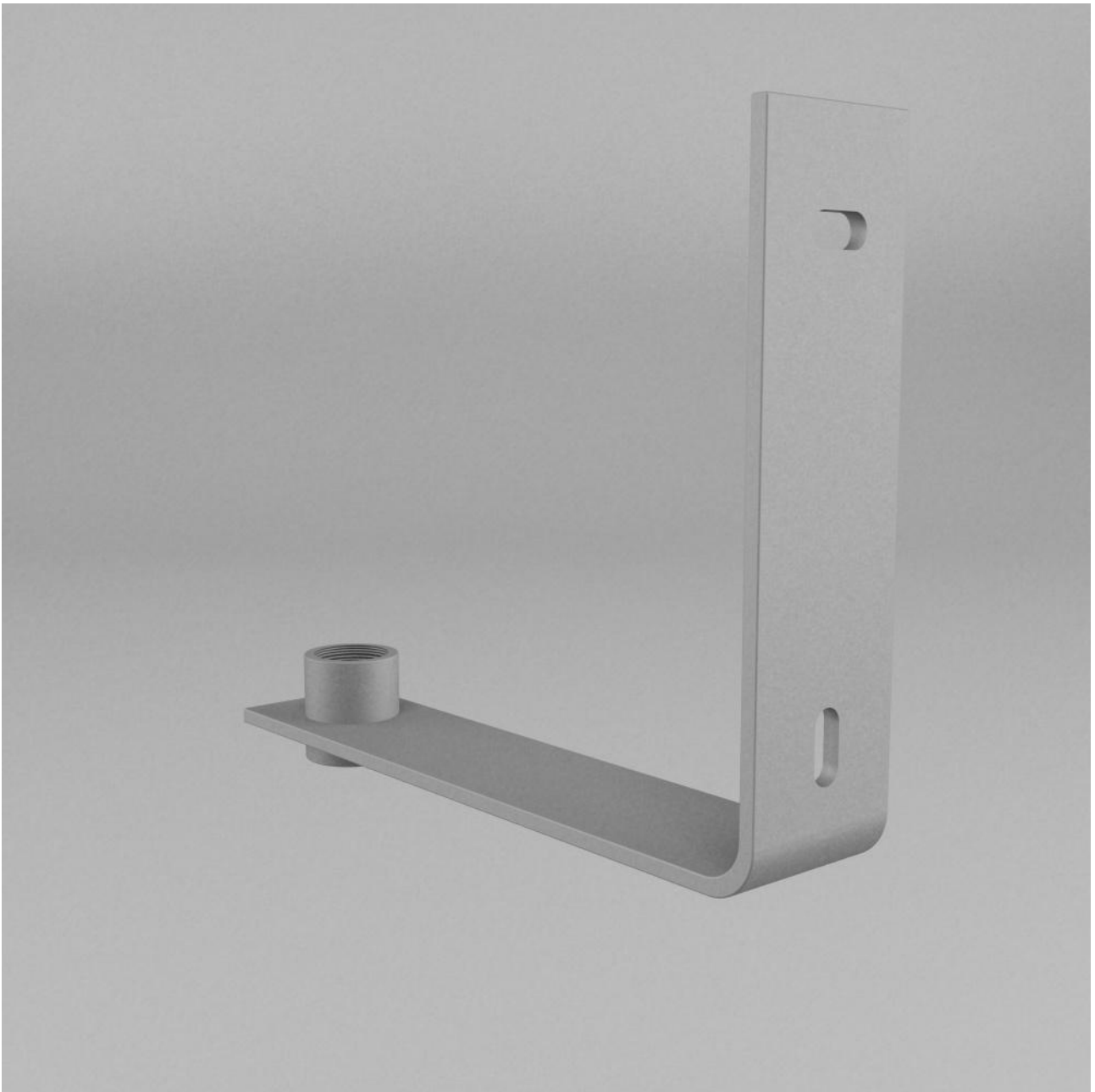

0001.2

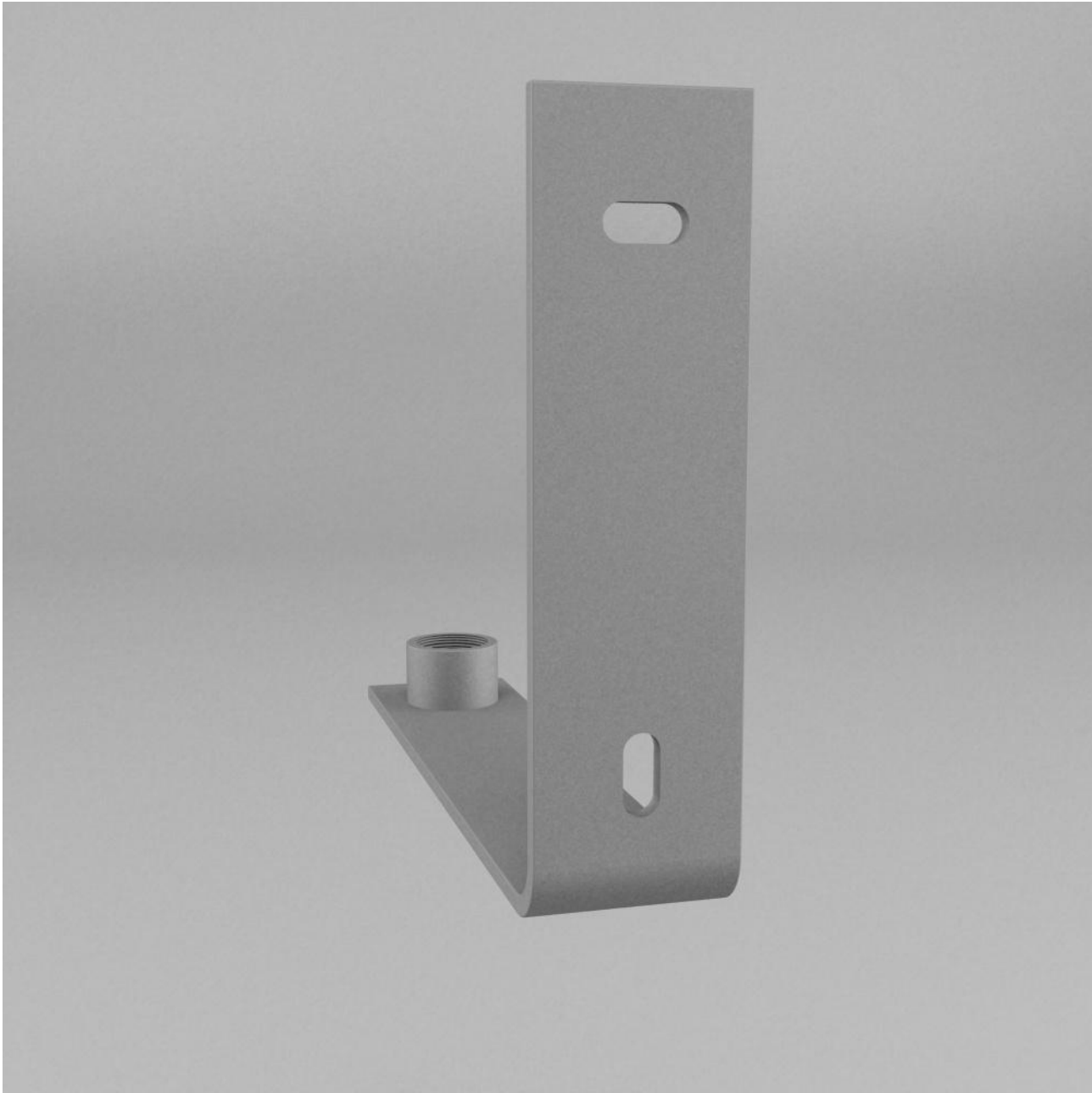

0001.3



0001.4



0001.5

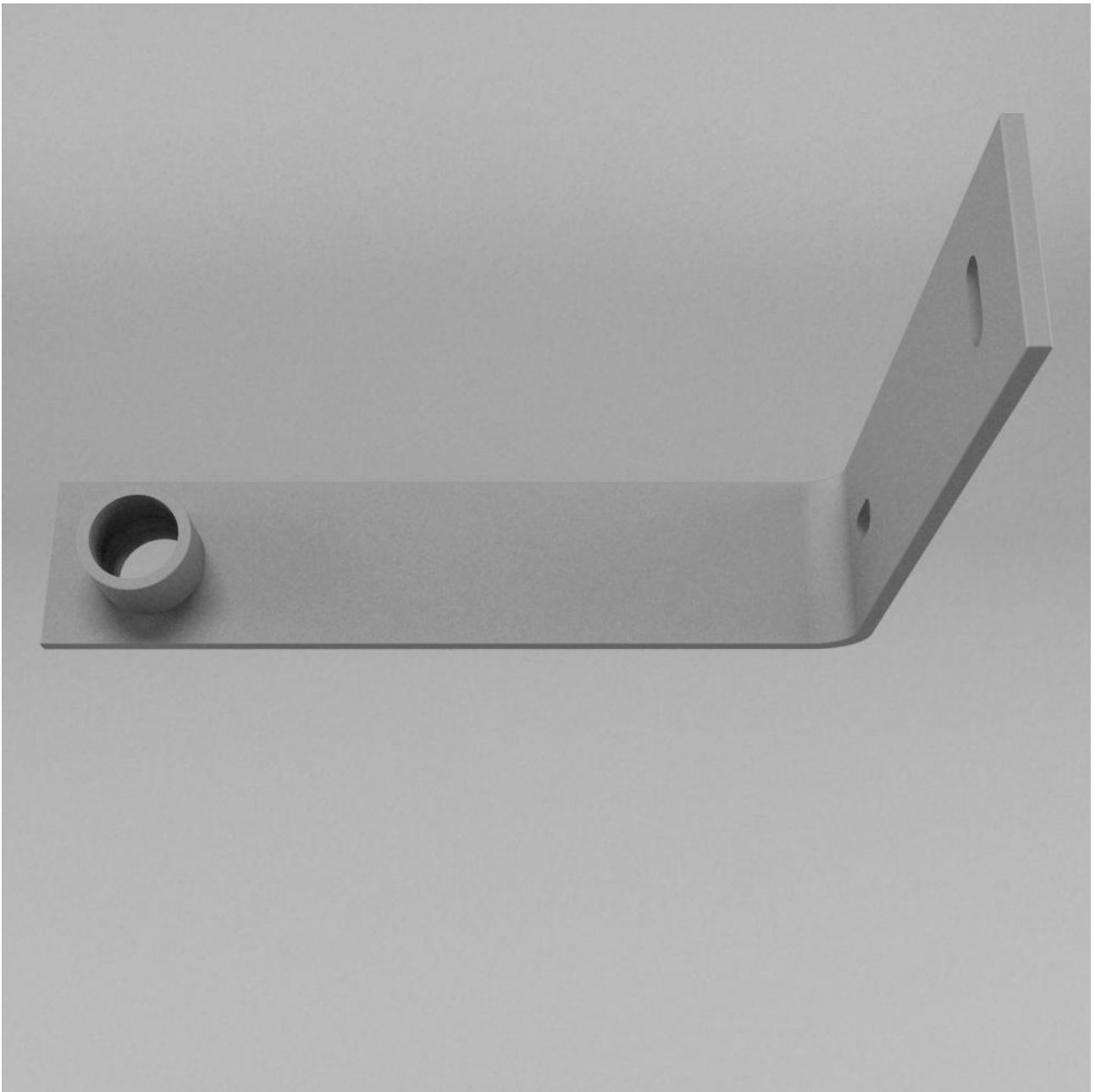

0001.6





0001.7